

Liebe Reiter und Zuschauer,

anbei noch ein paar wichtige Hinweise zu unserem gemeinsamen Dressurlehrgang mit Michael Putz. Bitte nehmen Sie sich die Zeit und lesen Sie diese genauso aufmerksam wie die Zeiteinteilung.

Hinweise zum Michael Putz-Lehrgang

- 1) Lehrgangsablauf (Abreiten etc.)
- 2) Anfahrt/Parken/Orientierung auf dem Wulfshof
- 3) Verpflegung
- 4) Hinweis zum „Hofmaskottchen“ Snoopy

1) Lehrgangsablauf (Abreiten etc.)

- Abreiten **nur unter Aufsicht** von Herrn Putz:
 - D.h., jeder Reiter kann vor seiner eigenen Einheit schon mit in die Lehrgangs-Halle und dort sein Pferd im Schritt aufwärmen
 - es gilt, Demjenigen, der gerade seine Unterrichtseinheit erhält, **uneingeschränkte Vorfahrt** und **Hufschlagrecht** zu gewähren!
- Am 1. Lehrgangstag Zäumung auf **Trense**
- Bitte mit Kappe reiten
- Weitere vorbereitende Hinweise unter:
<http://www.michael-putz.de/typo3/index.php?id=8>

2) Anfahrt / Parken / Orientierung auf dem Wulfshof

Anfahrt:

Die Navi-Adresse lautet:

Bauerneck 8
29399 Wahrenholz

Parken

Die Parkplätze auf dem Hof sind sehr begrenzt und insbesondere am Freitag und Samstag findet neben dem Lehrgang auch noch regulärer Reitunterricht statt.

Daher gilt (Siehe auch Grafik):

- Zuschauer und Teilnehmer ohne Pferd:
 - Vor dem Wulfshof auf dem Grünstreifen, Motorhaube Richtung Zaun!
- Teilnehmer mit Pferd:
 - Sinnig auf dem Hof, so dass man selbst **und andere** wieder ausparken können!
 - Zum Putzen und Satteln können die beiden Anbindeplätze im „Zwölfer Stall“ genutzt werden.

Orientierung auf dem Wulfshof

- Der Lehrgang findet in der „Großen Halle“ (20x60) statt, ein Teil wird für Zuschauer abgetrennt
- Der Theorieabend findet neben an im Hofcafé in einem größeren Raum in der ersten Etage statt

Orientierungsgrafik: Gesamtüberblick (googlemaps)

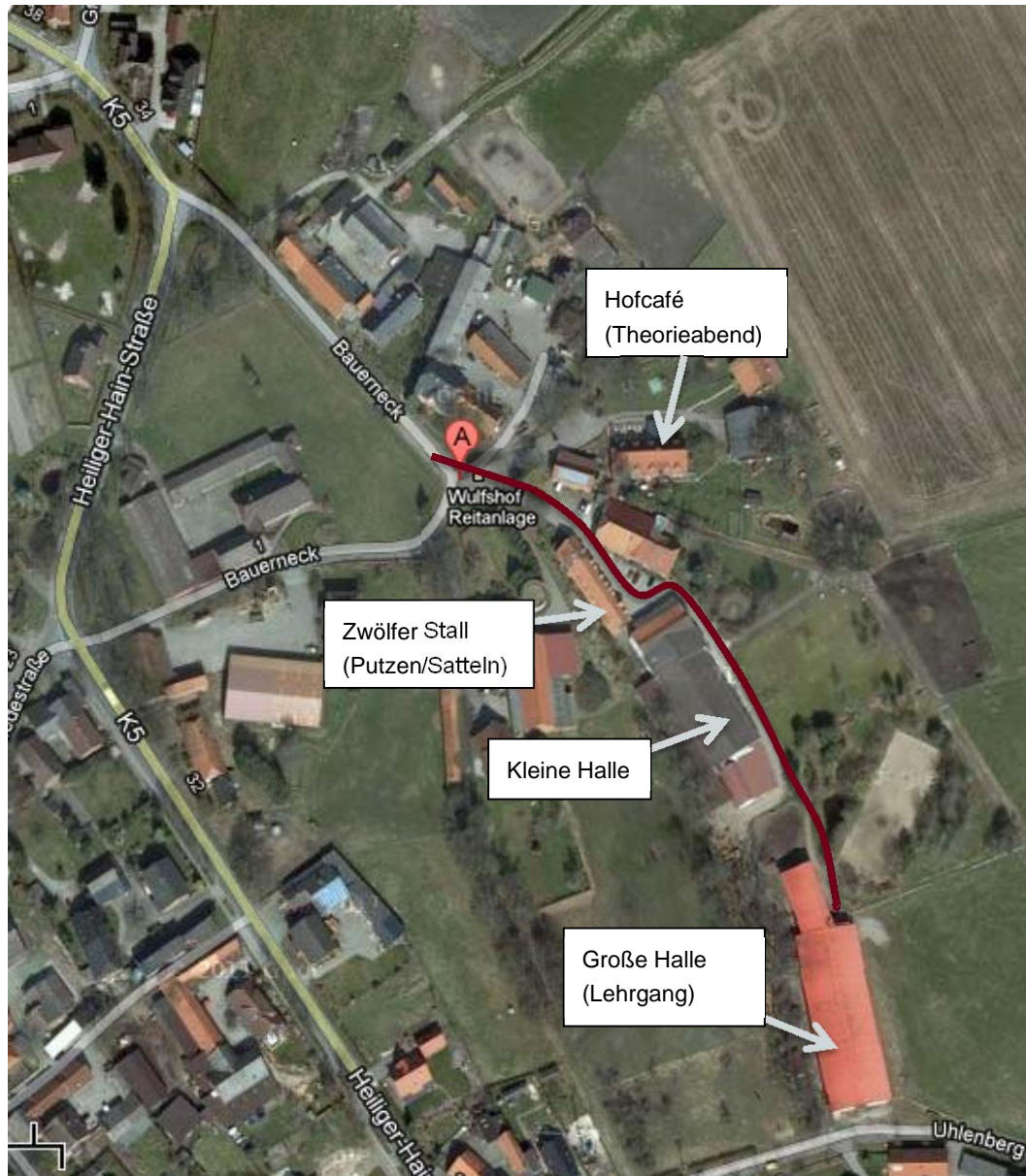

— Weg vom „Parkplatz“ Grünstreifen zum Lehrgang

Orientierungsgrafik „Parken“ (googlemaps)

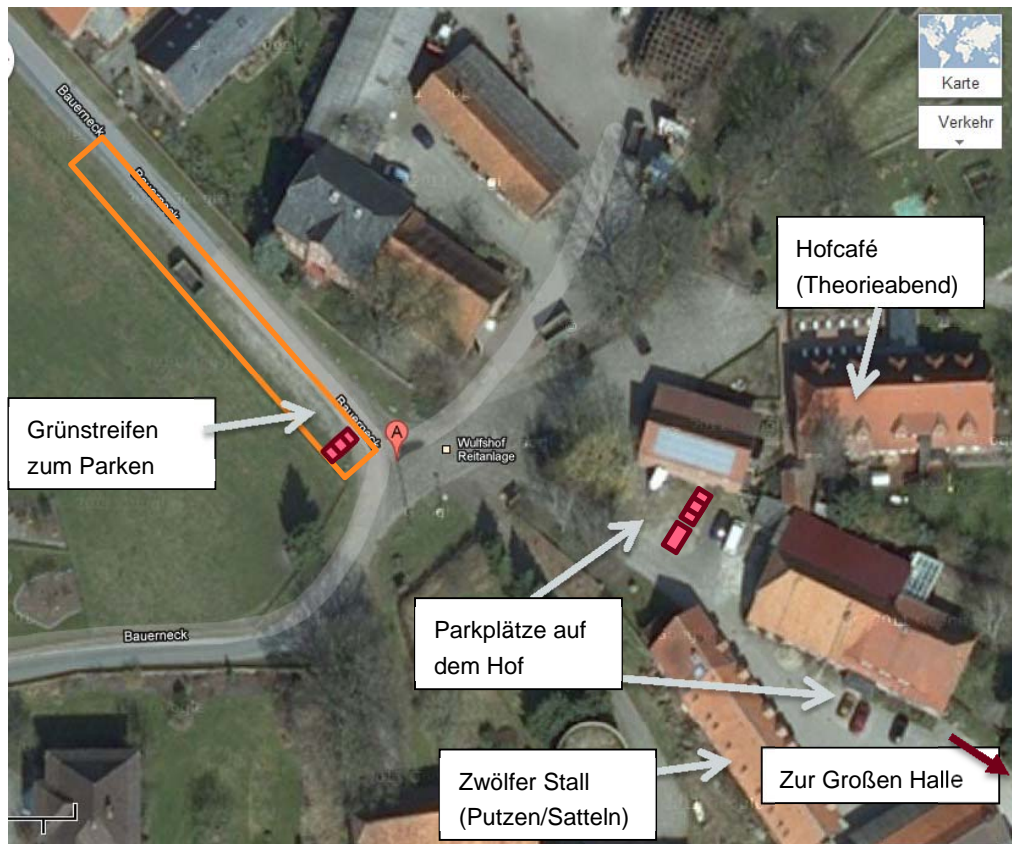

3) Verpflegung

- Reitanlage Wulfshof
 - Kaffee und Tee zur freien Verfügung (wenn möglich, Tasse mitbringen, Umwelt schonen :))
 - Verkauf von belegten Brötchen
 - Selbstverpflegung gestattet
- Hofcafé (Theorieabend) <http://www.hofcafe-betzhorn.de>
 - **KEINE** Selbstverpflegung gestattet

4) Hinweis zum „Hofmaskottchen“ Snoopy

- morgens freilaufend jenseits aller Zäune anzutreffen
- Mit seinen ca. 40 Jahren immer freundlich, neugierig und verfressen
- Verladefromm: Steigt auch in offene fremde Anhänger ein...
- Da er nicht mehr die besten Zähne hat:
Bitte nicht füttern! Lebensgefahr!



Wir freuen uns auf einen Lehrgang mit vielen AHA-Erlebnissen...

Ihr Wulfshof-Team



REITANLAGE
WULFSHOF

Ausbildung von Reiter und Pferd

Dressurlehrgang mit Michael Putz vom 24.02. -26.02.2012

Zeiteinteilung					
Freitag	(Abreiten unter Aufsicht von Herrn Putz!)				
8:20	Claudia Bubliss		13:20	Sina Trostmann	
9:00	Nicole Fischer		14:00	Carolin Gundel	
9:40	Stephanie Kläke		14:40	Natalie Radzinski	
10:20	<i>Pause</i>		15:20	Katharina Wuth	
10:30	Nicole Riemer		16:00	<i>Ende</i>	
11:10	Birte Maiwald				
11:50	Katharina Wagerer		17:00 -ca. 18:45	Theoretischer Unterricht	
12:30	<i>Mittagspause (Foto f. Presse)</i>				
Samstag					
8:20	Nicole Riemer		13:20	Birte Maiwald	
9:00	Stephanie Kläke		14:00	Katharina Wagerer	
9:40	Nicole Fischer		14:40	Carolin Gundel	
10:20	<i>Pause</i>		15:20	Natalie Radzinski	
10:30	Claudia Bubliss		16:00	<i>Ende</i>	
11:10	Katharina Wuth				
11:50	Sina Trostmann				
12:30	<i>Mittagspause</i>				
Sonntag					
8:00	Natalie Radzinski		12:40	Claudia Bubliss	
8:40	Katharina Wagerer		13:20	Nicole Riemer	
9:20	Sina Trostmann		14:00	Stephanie Kläke	
10:00	<i>Pause</i>		14:40	Carolin Gundel	
10:10	Katharina Wuth		15:20	<i>Ende</i>	
10:50	Birte Maiwald				
11:30	Nicole Fischer				
12:10	<i>Mittagspause</i>				
Bitte mit Reithelm reiten!					
Wer ohne reitet, tut das gegen Herrn Putz's ausdrückliche Empfehlung!					